

応用情報技術者 解答用紙

◆平成 23 年度春期 午後◆

氏名(_____)

問 1

得点 _____ 点

設問 1 (7 点 × 4 = 28 点)

a		b		d		e	
---	--	---	--	---	--	---	--

設問 2 (7 点 × 2 = 14 点)

--	--

設問 3 (20 点)

設問 4 (18 点 + 20 点 = 38 点)

(1) (18 点)

--	--	--	--	--	--	--	--	--	--	--	--	--	--	--	--	--	--	--	--

(2) (20 点)

応用情報技術者 解答用紙

◆平成 23 年度春期 午後◆

氏名(_____)

問 4

得点 _____ 点

設問 1 (20 点+10 点=30 点)

(1) (20 点)

(2) (10 点)

設問 2 (20 点+10 点=30 点)

(1) (20 点)

b	<input type="text"/>
---	----------------------

(2) (10 点)

c	<input type="text"/>
---	----------------------

設問 3 (10 点+20 点=30 点)

(1) (10 点)

a	<input type="text"/>
---	----------------------

(2) (各 10 点)

システム上の問題	<input type="text"/>
業務上の問題	<input type="text"/>

設問 4 (10 点)

応用情報技術者 解答用紙

◆ 平成 23 年度春期 午後 ◆

氏名(_____)

問 8

得点 _____ 点

設問 1 (10 点 × 3 = 30 点)

a		b	
c			

設問 2 (30 点)

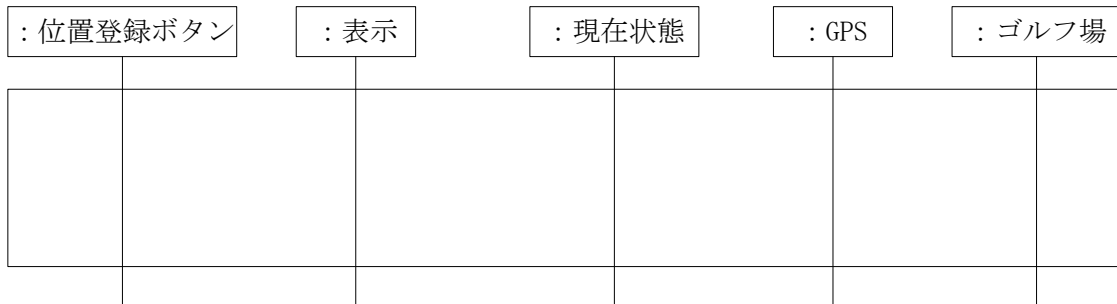

設問 3 (30 点 + 10 点 = 40 点)

(1) (30 点)

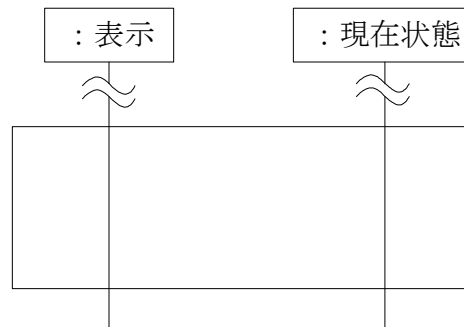

(2) (10 点)

--

